MTT

BERÜHRUNGSSENSITIVER DRUCKTASTER

MTT ist ein Austrittstaster. Er kann sowohl als eigenständiger manueller Austrittstaster verwendet werden oder verbunden mit einem Controller die Zutrittskontrolle aus einem gesicherten Bereichs ermöglichen (Push Button Input). Das ästhetische und kompakte Gehäusedesign passt sich allen Umgebungen an. Der Leser ist auch in schwarzem ABS Kunststoff erhältlich.

MTTS ARROW

MTTS EXIT

Black Edition

Leser erhältlich in schwarzem ABS Kunststoff

MERKMALE

- Sensitive Touch-Steuerung
- Funktioniert im Impuls- und Schaltmodus (EIN/AUS)
- Ideal für eine Vielzahl von Anwendungen
- Vandalismussicher
- Harzvergossene Elektronik
- Zweifarbige LED Anzeige
- LED-Einstellungen können über die DIP-Schalter konfiguriert werden
- Akustisches Signel bei Berührung
- Eingebauter Sabotageschutz

ANWENDUNGEN

Lichtschalter
Austrittstaster (Zutrittskontrolle)
Aufzugtaster
Industrie-Panel

ZUBEHÖR

MC MINI
Schutzabdeckung aus gebürstetem Edelstahl A304 für 1-fach Leser der Mini-Reihe.

VERSIONEN

MTTS
Silber - Metall

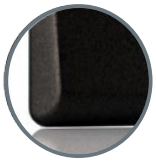

MTTBK
Schwarz
ABS
Kunststoff

EIGENSCHAFTEN

Spannungsversorgung:	12-24 VDC; 15-24 VAC
Stromaufnahme:	max.65mA
Relaisausgang:	2 A bei 24 VDC / 120 VAC
Eingänge:	2 Eingänge zur externen Ansteuerung der LEDs
LED Anzeige:	Rot und Grün, Einstellungen konfigurierbar per DIP-Schalter
Betriebstemperatur:	-20º bis 50ºC
Betriebsfeuchtigkeit:	0-95% nicht kondensierend
Gehäuse:	Aluminiumdruckguss (silber) / ABS Kunststoff (schwarz)
Frontplatte:	Edelstahl
IP Schutzklasse:	IP65

ABMESSUNGEN

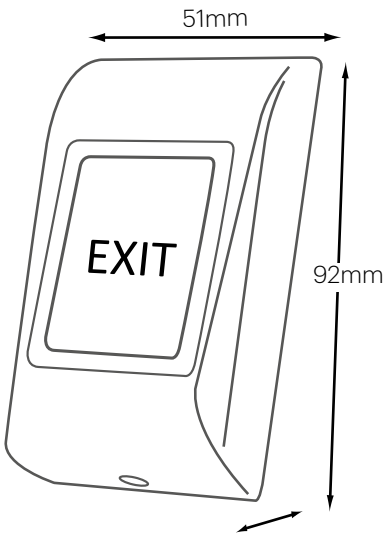

25 mm metall
27 mm ABS

Änderungen an Gerätemerkmalen vorbehalten.