DINRTT

BOUTON POUSSOIR SENSITIF AVEC ÉLECTRONIQUE DÉPORTÉE 2 RELAIS

Le DINRTT est un bouton poussoir et une électronique déportée pour les lecteurs biométriques autonomes et les lecteurs RFID de type Offline. Lorsqu'une installation demande un degré de sécurité plus élevé, le lecteur biométrique/de proximité peut être connecté à une électronique déportée dans la zone sécurisée, faisant aussi office de bouton poussoir. Il est doté de deux sorties relais et deux entrées bouton poussoir.

DINRTT EXIT

DINRTT ARROW

CARACTÉRISTIQUES

- Relais de sortie: 2 A/24 V CA/CC
- Temporisation des relais: Mode impulsionnel (1 à 60sec) ou mode marche/arrêt (ON/OFF)
- Rétroéclairage ON/OFF: oui
- Buzzer programmable ON/OFF: oui
- Signalisation visuelle:
  - normal - LED rouge;
  - opération du relais - LED verte
- Sortie bouton poussoir: 2
- Alimentation: 9-14 V CC
- Consommation: max. 100 mA
- Température de fonctionnement: de -20°C à 50°C. intérieur, sans condensation
- Indice de protection IP: IP40

PRODUITS ASSOCIÉS

MTPX-MF-SA

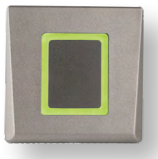

DINMTPX-MF-SA

B100-SA

DINB100-SA

DIMENSIONS ET MONTAGE

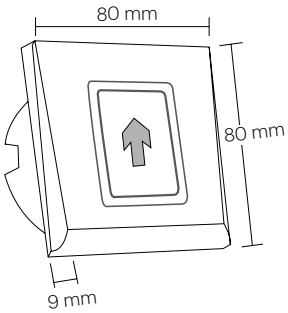

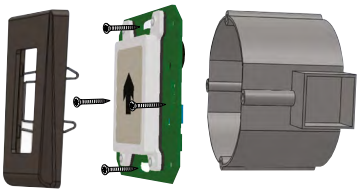

COULEURS

DINRTTS
Gris

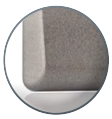

DINRTTC
Gris foncé

DINRTTW
Blanc

SCHÉMAS D'APPLICATION

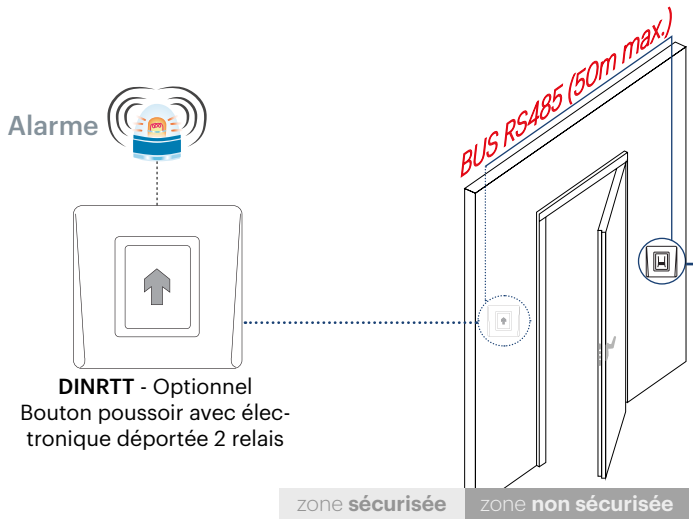

DINRTT - Optionnel
Bouton poussoir avec électronique déportée 2 relais

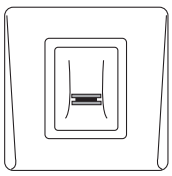

DINB100-SA
Lecteur biométrique autonome

ou

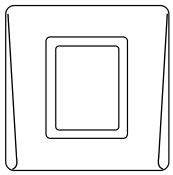

DINMTPX-MF-SA
Lecteur MIFARE autonome

Les spécifications techniques contenues dans ce document sont sujettes à modification sans préavis.