PROS CS Key v2

DE

USB-Schlüsselstick

BENUTZERHANDBUCH

Ab Version 5.x.x erfolgt die Lizenzfreigabe für die PROS CS Software über den USB-Schlüsselstick.

- Sobald Sie den USB-Schlüsselstick mit dem Server PC verbunden haben, wird er automatisch von der Software erkannt.
- Sie erhalten dann eine Mitteilung, siehe Abbildung unten, dass die Softwarelizenz für den PROS CS Client und Server freigegeben ist.

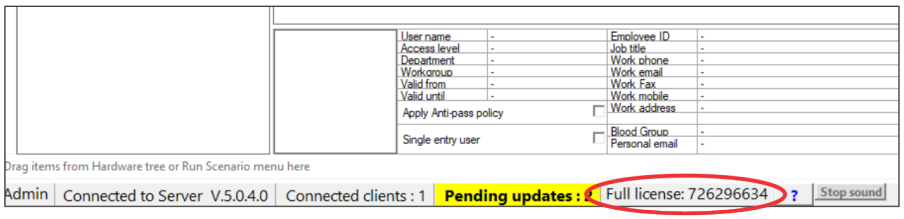

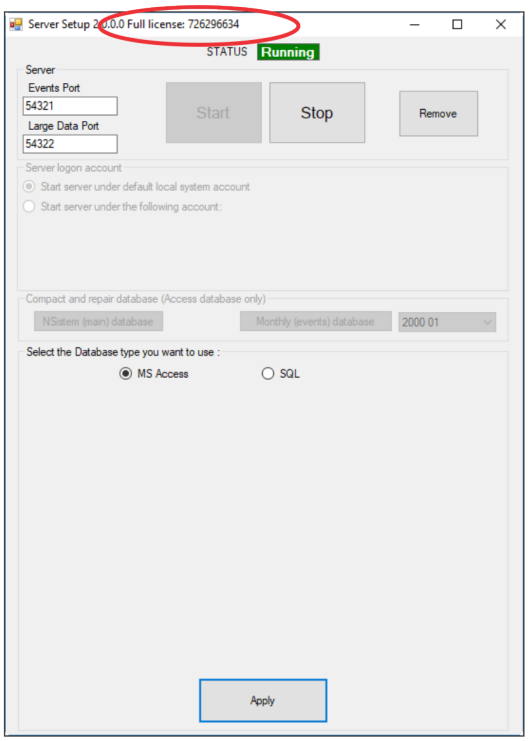

Es gibt zwei Lizenzen:

1. Kostenlose Lizenz: Diese erhalten Sie automatisch mit der Software, dafür ist kein USBSchlüsselstick erforderlich
2. Vollversion: Sobald der USB-Schlüsselstick mit dem Server-PC verbunden ist, stehen Ihnen alle Funktionen zur Verfügung

v.b1

ÜBERSICHT DER FUNKTIONEN DER KOSTENLOSEN UND DER VOLLVERSION

Funktion	Kostenlos	Vollversion
Zugriff von externem Client-PC (bei früheren Versionen wurde ein USB-Schlüsselstick für den Client-PC benötigt)	✓	✓
MS Access Datenbank	✓	✓
SQL Datenbank	X	✓
Benutzer-Schattentabelle	X	✓
Gesamt-Antipassback	X	✓
Übersichtskarten	✓	✓
Integration eines Videosystems	✓	✓
Benutzerdefinierte Menüleisten	✓	✓
Zutrittsebenen	✓	✓
Zutrittsberichte	✓	✓
Systemberichte	✓	✓
Funktionskarten	✓	✓
Anwesenheitsberichte	X	✓
Automatischer Evakuierungsbericht	✓	✓
Sammlungsbericht	✓	✓
Benutzersuchfunktion	✓	✓
Webberichtsserver	X	✓
Vorgesehene Aufgaben	X	✓
Szenarien	X	✓
Kartendruck	X	✓
Feueralarm	X	✓
Aufzugskontrolle	X	✓
Client SDK	✓	✓
Standorte	Unbegrenzt	Unbegrenzt
Bediener	Unbegrenzt	Unbegrenzt
Anzahl der, durch den Client festgelegten, Server	Unbegrenzt	Unbegrenzt
Benutzerdefinierte Wiegandkonfiguration	✓	✓
Fingerabdruck auf Mifare-Karten	✓	✓
Import/Export von Benutzern von/nach Excel	✓	✓

Dieses Produkt erfüllt die Bestimmungen der EMV-Richtlinie 2014/30/EU. Darüber hinaus entspricht es der RoHS2-Richtlinie EN50581:2012 und RoHS3-Richtlinie 2015/863/EU.