# PSDIN12V18W1,5A

KOMPAKTES SCHALTNETZTEIL

Kompaktes, kleines Netzteil, das leicht in eine standardmäßige Unterputzdose passt. Das Netzteil kann ebenfalls für die Aufputzmontage verwendet werden.

Das PSDIN12V18W1,5A kann gleichzeitig einen Zutrittskontrollleser und
einen Haftmagneten mit Strom versorgen.

## TECHNISCHE ANGABEN

| | |
|---|---|
| Eingangsspannung: | von 110 bis 240 VAC - 50/60 Hz |
| Ausgangsspannung: | 12 VDC |
| Ausgangsstrom max.: | 1,5 A |
| Strom/Leistung max.: | 18 W |
| Spannungsüberwachung: | LED |
| Abmessungen: | Durchmesser ø: 58,5 mm - H: 32 mm / 48,5 x 51,5 x 32 mm (LxBxH) |

## MONTAGE

Befestigung für die Aufputzmontage

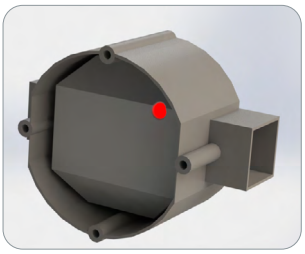

Montage in Unterputzdose

* Die technischen Daten der Produkte sind unverbindlich und können ohne Ankündigung geändert werden.