XPR Toolbox

SOFTWARE FÜR FIRMWARE-UPDATE

Die **"XPR Toolbox"** ist eine neue benutzerfreundliche Software zur Verwaltung von XPR-Lesern mit RS-485-Bus oder Micro-USB-Anschluss.

Sie können die Leser konfigurieren und die Firmware aktualisieren oder neue Einstellungen hinzufügen oder entfernen. Die Software ist in englischer Sprache verfügbar und mit Windows-Betriebssystemen kompatibel.

Geeignet für verschiedene Geräte

Die **XPR Toolbox-Software** ist mit bestimmten Lesern verschiedener XPR-Lösungen - Standalone, Webserver oder OnLine - und einigen Peripheriegeräten wie dem MT-LCD-Display oder der Relaiskarte RB0408 kompatibel. Sie ist mit jedem XPR-Gerät mit RS-485-Bus oder Micro-USB-Anschluss kompatibel.

Mit dieser Software können Sie die Firmware der Geräte aktualisieren und die für die Leser gewünschte Konfiguration installieren oder ändern.

Wesentliche Eigenschaften

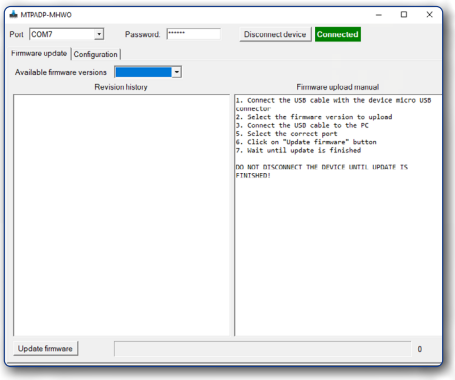

Firmware-Update

Sobald das Lesegerät an den Computer angeschlossen ist, können Sie die letzte für Ihr Lesegerät verfügbare Firmware prüfen und mit einigen einfachen Anweisungen installieren.

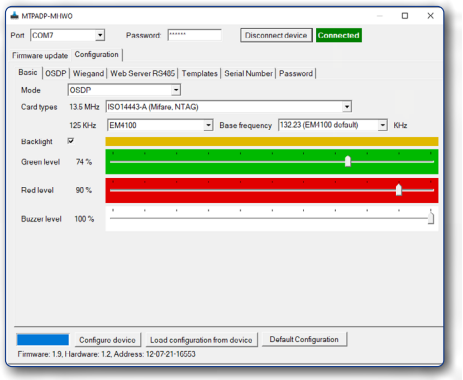

Einstellen der Parameter

Für einige Geräte können Sie auch die gewünschten Einstellungen konfigurieren und ändern. So können Sie z. B. für Ihre(n) XPR 2.0-Leser die Technologie, Kartentypen usw. auswählen. Für spezifischere Einstellungen gibt es die folgenden Fenster: OSDP, Wiegand, Vorlagen und Passwort.

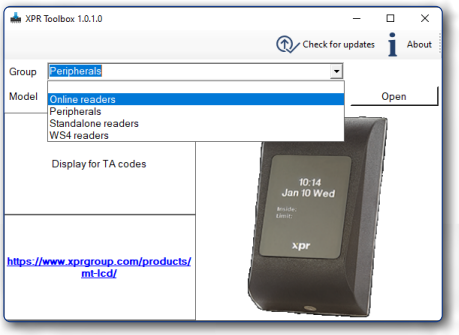

Unterschiedliche Systeme

In der Software wird ein Fenster mit verschiedenen Gruppengeräten angezeigt, und Sie können verschiedene Modelle jeder Gruppe auswählen: Peripheriegeräte, ONLine-, Standalone- und WS4- (Webserver-) Leser.

Die technischen Daten der Produkte sind unverbindlich und können ohne Ankündigung geändert werden.

Liste kompatibler Geräte

- EX6
- EX6P
- LCSP-RS-EH
- LCS-RS
- MTPX-RS-EH
- MTPX-RS-MF
- MT-LCD
- MTPADP-RS-EH
- RB0408
- INOX-SA
- MTPAD-SA
- MTPADP-EH-SA
- MTPADP-RS-MF
- B100P-RS-EH
- PROX-USB
- B100PROX-USB
- BIOPROX-USB
- Serie 2.0

Die technischen Daten der Produkte sind unverbindlich und können ohne Ankündigung geändert werden.